

Gebruikershandleiding

Motorkrik

50797



Afgebeeld product kan per model enigszins afwijken

Vóór ingebruikname de handleiding en veiligheidsvoorschriften lezen en toepassen

Onder voorbehoud van technische aanpassingen!

Vanwege constante technische ontwikkelingen kunnen afbeeldingen, het stappenplan en technische gegevens enigszins afwijken.

De informatie in dit document kan te allen tijde zonder aankondiging vooraf gewijzigd worden. Het is niet toegestaan dit document zonder schriftelijke toestemming vooraf te kopiëren of op welke manier dan ook (deels) te vermenigvuldigen. Alle rechten zijn voorbehouden.

WilTec Wildanger Technik GmbH is niet aansprakelijk voor eventuele fouten in deze gebruiksaanwijzing of de daaraan aangesloten overzichten en schema's.

Hoewel *WilTec Wildanger Technik GmbH* met de grootst mogelijke zorg deze gebruikershandleiding heeft samengesteld, zodat deze volledig, foutloos en actueel is, kunnen fouten niet uitgesloten worden. Heeft u een fout in deze handleiding ontdekt of wilt u ons een tip ter verbetering meedelen, dan vernemen wij deze graag van u.

U kunt een e-mail sturen aan het onderstaand e-mailadres:

service@wiltec.info

of gebruik het contactformulier op onze website:

<https://www.wiltec.de/contacts/>

De actuele versie van deze handleiding is in meerdere talen te vinden in onze webshop:

<https://www.wiltec.de/docsearch>

Ons postadres is:

WilTec Wildanger Technik GmbH
Königsbenden 12
52249 Eschweiler
Duitsland

Wilt u producten afhalen, dan kan dit aan het onderstaand adres:

WilTec Wildanger Technik GmbH
Königsbenden 28
52249 Eschweiler
Duitsland

Om de wachttijden zo kort mogelijk te houden en een snelle afhandeling te kunnen garanderen, verzoeken wij u zich eerst telefonisch of per e-mail bij ons te melden. U kunt ook een bestelling via onze webshop plaatsen.

E-Mail: service@wiltec.info

Tel: +49 2403 55592-0

Fax: +49 2403 55592-15

Indien u een product wilt terugsturen ter reclamatie, reparatie, ruiling of om welke reden dan ook, verzoeken wij u het onderstaand adres te gebruiken. Let op! Om een snelle afhandeling van uw retourzending of ruiling te kunnen verwezenlijken, verzoeken wij u in elk geval ons Serviceteam te contacteren alvorens u het product terugzendt. Gebruik hiervoor het onderstaand adres en/of contactgegevens.

Retouren

WilTec Wildanger Technik GmbH
Königsbenden 28
52249 Eschweiler

E-mail: **service@wiltec.info**

Tel: +49 2403 55592-0 - Fax: +49 2403 55592-15

Inleiding

Wij danken u voor de aanschaf van dit hoogwaardig product. Om het risico op ongelukken en letsel zo veel mogelijk uit te sluiten, verzoeken wij u te allen tijde de basisveiligheidsvoorschriften in acht te nemen bij ingebruikname van dit product. Leest u alstublieft deze gebruikershandleiding zorgvuldig door en stel zeker dat u de inhoud ervan begrepen heeft. Bewaar deze handleiding zorgvuldig.

Technische gegevens

Max. laadgewicht (kg)	Verstelbare werkhoogte (met steunen) (mm)	Contactoppervlak (steunen) (mm)	Contactoppervlak (mm)
500	150–480	55x40	450x150

Deze motorkrik is bedoeld voor het kort tillen van de motor, zonder extra belasting. Het toestel mag echter niet gebruikt worden als zogenoemde brug, voor het doorvoeren van lange en grote reparaties.

Veiligheidswaarschuwingen

- De maximale capaciteit van de krik bedraagt 500 kg. Dit maximum mag **NIET OVERSCHREDEN** worden.
- Gebruik de krik alleen voor het kort liften van de motorfiets. Gebruik het **NIET** voor andere doeleinden waar het toestel niet voor geschikt is.
- Houd de krik ver van kinderen en personen die niet geschikt zijn voor omgang met het toestel.
- Gebruik de krik alleen op een vaste, rechte, droge, niet gladde en voor de werkzaamheden geschikte ondergrond. Houd de ondergrond altijd schoon, opgeruimd en vrij van onnodige vloeistoffen. Zorg altijd voor genoeg licht.
- Zorg er altijd voor dat de motor tegen omvallen goed vastgezet is.
- Houd kinderen en ongeschikte personen ver van de werkplaats.
- Zorg ervoor dat bij de gewenste werkhoogte de veiligheidsstaaf in ingeklikt. Dit voorkomt dat de krik naar beneden klapt.
- Blijf met uw handen uit de buurt van de krik wanneer deze bewogen wordt.
- Nadat u klaar bent met u werkzaamheden, zorg eerst ervoor dat er geen voorwerpen op de krik liggen, voordat u deze inklapt. Gebruik het inklapventiel **LANGZAAM** voor het inklappen van de krik.
- Laat ongeschoold personeel of mensen die de omgang met de krik niet machtig zijn het toestel **NIET** bedienen.
- Voer **GEEN** aanpassingen aan de krik uit.
- Stel de krik **NIET** bloot aan regen en/of sneeuw.
- U dient deze handleiding gelezen te hebben voordat u de krik gaat gebruiken. Het niet in acht nemen van de aanwijzingen en/of verkeerd gebruik van de krik kan tot ernstig letsel en beschadigingen aan eigendommen leiden.

Onderhoud

- Indien de krik niet gebruikt wordt, dient het op een zo droog mogelijk plaats te worden opgeborgen om roestvorming aan bepaalde onderdelen te voorkomen.
- Houd de krik schoon en verwijder olie en smeermiddelen. Uitsluitend de bewegende onderdelen mogen ingesmeerd worden.
- Controleer regelmatig of de druk- en zuigcompressors roestvrij zijn. Reinig vrije delen met een schone, geoliede doek.
- Controleer voor gebruik alle onderdelen. Indien er schade aan onderdelen is geconstateerd, repareer deze eerst voordat u het apparaat in gebruik neemt.

Explosietekening en onderdelenlijst

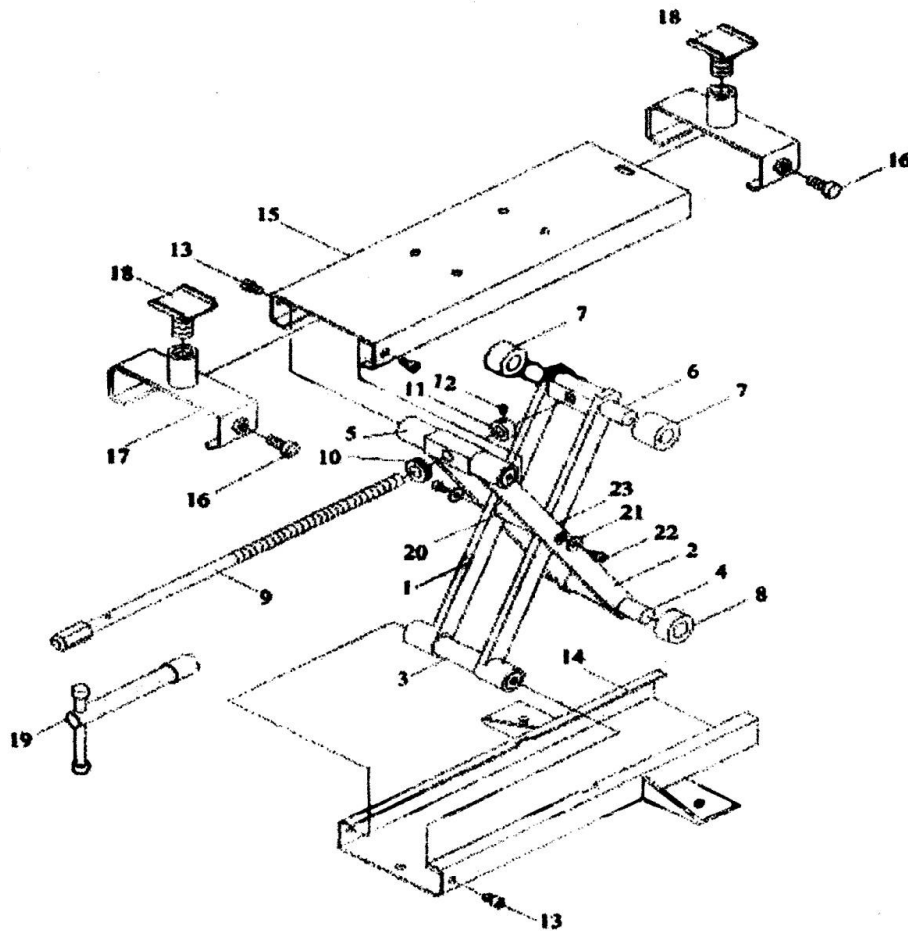

Nr.	Betekening	Aantal	Nr.	Betekening	Aantal
1	Binnenste krikarm	1	13	Schroef M8x12	4
2	Buitenste krikarm	1	14	Basishouder	1
3	Binneste pothouder	1	15	Draagplaat	1
4	Buitenste demonteerbare pothouder	1	16	Schroef	2
5	Buitenste pothouder	1	17	Verstelbare plaat	2
6	Binneste demonteerbare pothouder	1	18	Drager	2
7	Binnenste rol	2	19	Hendel	1
8	Buitenste rol	2	20	Verbindingspin	1
9	Krikschroef	1	21	Sluitring	2
10	Lager	2	22	Schroef M6	2
11	Moer	1	23	Sluitring M6	2
12	Moer M6	1			

Belangrijk: Het op welke manier kopiëren van deze handleiding en /of gebruik ervan voor commerciële doeleinden, is alleen toegestaan met schriftelijke toestemming van *WilTec Wildanger Technik GmbH* vooraf.