

Gebruikershandleiding

Honingextractor 51336

wiltec



Afgebeeld product kan per model enigszins afwijken

Vóór ingebruikname de handleiding en veiligheidsvoorschriften lezen en toepassen!

Onder voorbehoud van technische aanpassingen!
Vanwege constante technische ontwikkelingen kunnen afbeeldingen, het stappenplan en technische gegevens enigszins afwijken.



De informatie in dit document kan te allen tijde zonder aankondiging vooraf gewijzigd worden. Het is niet toegestaan dit document zonder schriftelijke toestemming vooraf te kopiëren of op welke manier dan ook (deels) te vermenigvuldigen. Alle rechten zijn voorbehouden.

WilTec Wildanger Technik GmbH is niet aansprakelijk voor eventuele fouten in deze gebruiksaanwijzing of de daaraan aangesloten overzichten en schema's.

Hoewel WilTec Wildanger Technik GmbH met de grootst mogelijke zorg deze gebruikershandleiding heeft samengesteld, zodat deze volledig, foutloos en actueel is, kunnen fouten niet uitgesloten worden. Heeft u een fout in deze handleiding ontdekt of wilt u ons een tip ter verbetering meedelen, dan verneemen wij deze graag van u.

U kunt een e-mail sturen aan het onderstaand e-mailadres:

service@wiltec.info

of gebruik het contactformulier op onze website:

<https://www.wiltec.de/contacts/>

De actuele versie van deze handleiding is in meerdere talen te vinden in onze webshop:

<https://www.wiltec.de/docsearch>

Ons postadres is:

WilTec Wildanger Technik GmbH
Königsbenden 12
52249 Eschweiler (Duitsland)

Indien u een product wilt terugsturen ter reclamatie, reparatie, ruiling of om welke reden dan ook, zoeken wij u het onderstaand adres te gebruiken. Attentie! Om een snelle afhandeling van uw retourzending of ruiling te kunnen verwezenlijken, verzoeken wij u in elk geval ons Serviceteam te contacteren alvorens u het product terugzendt. Gebruik hiervoor het onderstaand adres en/of contactgegevens.

Retouren
WilTec Wildanger Technik GmbH
Königsbenden 28
52249 Eschweiler (Duitsland)

E-Mail: **service@wiltec.info**
Tel: +49 2403 55592-0
Fax: (+49 2403 5559215)

Inleiding

Wij danken u voor de aanschaf van dit hoogwaardig product. Om het risico op ongelukken en letsel zo veel mogelijk uit te sluiten, verzoeken wij u te allen tijde de basisveiligheidsvoorschriften in acht te nemen wanneer u dit product gebruikt. Leest u alstublieft deze gebruikershandleiding zorgvuldig door en stel zeker dat u de inhoud ervan begrepen heeft.

Bewaar deze handleiding zorgvuldig.

De handmatige honingcentrifuge met handaandrijving heeft een duurzame, stabiele constructie. Het is ontworpen voor hobby-imkers (bijenhouders) met hoge eisen. Alle onderdelen die in contact komen met honing zijn gemaakt van roestvrij staal en zijn gemakkelijk te reinigen. De extractor heeft de volgende eigenschappen:

- De bodem van de ketel is extra sterk aangezet.
- Het heeft dankzij de drie poten een stabiele stand.
- De plexiglas afdekking bestaat uit twee delen en is afneembaar.
- De extractor beschikt over een 4-voudig gerasterd inzetstuk.
- Het is geschikt voor alle gebruikelijke bijenkasten, Zander, Langstroth, DN enz.
- De centrifuge heeft geen vrije uitloop.

Controleer na het uitpakken of er bevestigingsvoorwerpen en veiligheidswiggen in de machine zitten en verwijder deze. Plaats het apparaat indien mogelijk op een vlakke en rechte ondergrond. De stabiliteit van de machine ten tijde van gebruik kan worden vergroot door haar aan de grond te bevestigen. Controleer of de schroeven op de poten van de machine goed vastzitten! Indien deze niet goed vastzitten, draai deze dan aan!

Controleer voor gebruik of alle onderdelen van de honingextractor onbeschadigd zijn. Bevestig de poten met behulp van de meegeleverde schroeven en sluitringen aan de extractor, zoals op de volgende foto's afgebeeld.

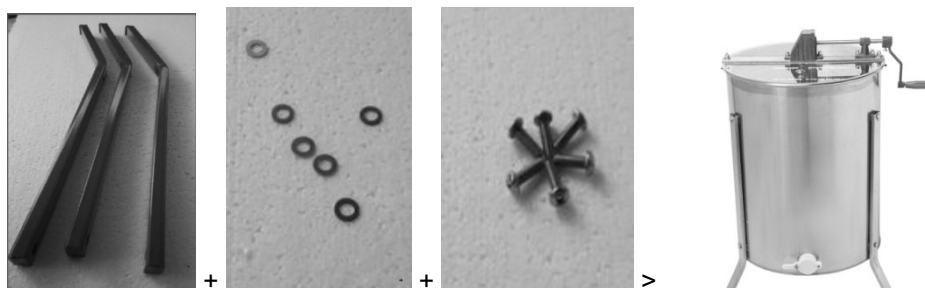

Afbeelding 1

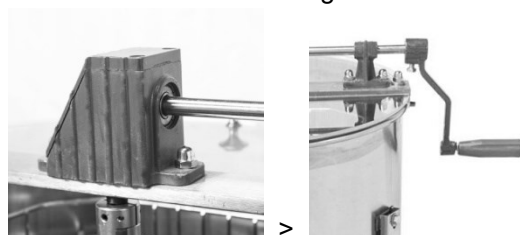

Afbeelding 2: Breng de handslinger aan

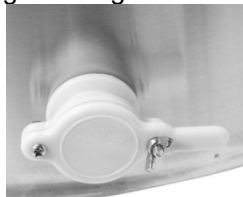

Afbeelding 3: Afsluiter van de honingafvoer aanbrengen (modelafhankelijk ontwerp)



Bedien de handslinger om te controleren of de extractor klaar is voor gebruik. Het binnenframe moet zonder problemen naar voren en naar achteren kunnen draaien. Indien dit niet het geval is, controleer dan of alle transportvergrendelingen zijn verwijderd en of de extractor geen transportschade heeft opgelopen.

Gebruik

- Controleer of de afvoer van de honingextractor gesloten is. Plaats de honingraten in het frame van de honingcentrifuge en sluit het deksel zorgvuldig.
- In de regel moeten de raten per cyclus tweemaal met de hand worden gedraaid. Draai de raten voorzichtig in beide richtingen om zo een hoge honingopbrengst te verkrijgen.

Onderhoud

Maak de centrifuge na gebruik grondig schoon met warm water en - indien nodig - met een mild schoonmaakmiddel. Mocht u schoonmaakmiddel gebruiken, spoel dan alle onderdelen grondig af. Droog alle onderdelen grondig af voordat u deze weer in de extractor plaatst. Let erop dat de extractor niet omvalt of aan harde stoten wordt blootgesteld. Vervormingen van de behouder hebben een negatieve invloed op de functionaliteit van de honingcentrifuge.

Let op! Mocht u de handslinger in willen smeren, gebruik dan huishoudelijke olie.

Onderdelenlijst

Nr.	Omschrijving	Aant.	Gebruik
1	Behouder van de honingextractor	1	
2	Poten	3	
3	Vergrendeling	1	
4	Handslinger	1	
5	Schroeven	6	Bevestiging van de standvoeten (poten)
6	Sluitringen	6	Bevestiging van de standvoeten (poten)
7	Deksel	2	Gedeelde deksel voor het eenvoudig openklappen

Technische gegevens

Totale hoogte incl. handslinger en poten (cm)		circa 90
Ketel	Hoogte zonder poten (cm)	61
	Hoogte met poten (cm)	81
	Buitendiameter (cm)	49
	Binnendiameter (cm)	circa 47
4-honingraten roestvrij stalen korf (cm)		35 × 43
Maximale ratengrootte per stuk (mm)		440 × 250
Diameter honingafvoer (mm)		40
Afstand tussen honingafvoer en de bodem van de ketel (mm)		20 (afsluitbaar)

Belangrijk: Het op welke manier dan ook kopiëren van deze handleiding en/of gebruik ervan voor commerciële doeleinden, is uitsluitend toegestaan met vooraf verkregen schriftelijke toestemming van WilTec Wildanger Technik GmbH.