

# Gebruikershandleiding

## Draagbare druksproeier 16 ℓ

62308



*Afgebeeld product kan per model enigszins afwijken*

Vóór ingebruikname de handleiding en veiligheidsvoorschriften lezen en toepassen!

Onder voorbehoud van technische aanpassingen!

Vanwege constante technische ontwikkelingen kunnen afbeeldingen, het stappenplan en technische gegevens enigszins afwijken.

De informatie in dit document kan te allen tijde zonder aankondiging vooraf gewijzigd worden. Het is niet toegestaan dit document zonder schriftelijke toestemming vooraf te kopiëren of op welke manier dan ook (deels) te vermenigvuldigen. Alle rechten zijn voorbehouden.

*WilTec Wildanger Technik GmbH* is niet aansprakelijk voor eventuele fouten in deze gebruiksaanwijzing of de daaraan aangesloten overzichten en schema's.

Hoewel *WilTec Wildanger Technik GmbH* met de grootst mogelijke zorg deze gebruikershandleiding heeft samengesteld, zodat deze volledig, foutloos en actueel is, kunnen fouten niet uitgesloten worden. Heeft u een fout in deze handleiding ontdekt of wilt u ons een tip ter verbetering meedelen, dan vernemen wij deze graag van u.

U kunt een e-mail sturen aan het onderstaand e-mailadres:

[service@wiltec.info](mailto:service@wiltec.info)

of gebruik het contactformulier op onze website:

<https://www.wiltec.de/contacts/>

De actuele versie van deze handleiding is in meerdere talen te vinden in onze webshop:

<https://www.wiltec.de/docsearch>

Ons postadres is:

*WilTec Wildanger Technik GmbH*  
Königsbenden 12  
52249 Eschweiler  
Duitsland

Wilt u producten afhalen, dan kan dit aan het onderstaand adres:

*WilTec Wildanger Technik GmbH*  
Königsbenden 28  
52249 Eschweiler  
Duitsland

Om de wachttijden zo kort mogelijk te houden en een snelle afhandeling te kunnen garanderen, verzoeken wij u zich eerst telefonisch of per e-mail bij ons te melden. U kunt ook een bestelling via onze webshop plaatsen.

E-Mail: [service@wiltec.info](mailto:service@wiltec.info)

Tel: +49 2403 55592-0

Fax: +49 2403 55592-15

Indien u een product wilt terugsturen ter reclamatie, reparatie, ruiling of om welke reden dan ook, verzoeken wij u het onderstaand adres te gebruiken. Let op! Om een snelle afhandeling van uw retourzending of ruiling te kunnen verwezenlijken, verzoeken wij u in elk geval ons Serviceteam te contacteren alvorens u het product terugzendt. Gebruik hiervoor het onderstaand adres en/of contactgegevens.

Retouren

*WilTec Wildanger Technik GmbH*  
Königsbenden 28  
52249 Eschweiler  
Duitsland

E-mail: [service@wiltec.info](mailto:service@wiltec.info)

Tel: +49 2403 55592-0 - Fax: +49 2403 55592-15

## Inleiding

Wij danken u voor de aanschaf van dit hoogwaardig product. Om het risico op ongelukken en letsel zo veel mogelijk uit te sluiten, verzoeken wij u te allen tijde de basisveiligheidsvoorschriften in acht te nemen bij ingebruikname van dit product. Leest u alstublieft deze gebruikershandleiding zorgvuldig door en stel zeker dat u de inhoud ervan begrepen heeft. Bewaar deze handleiding zorgvuldig.

## Explosietekening

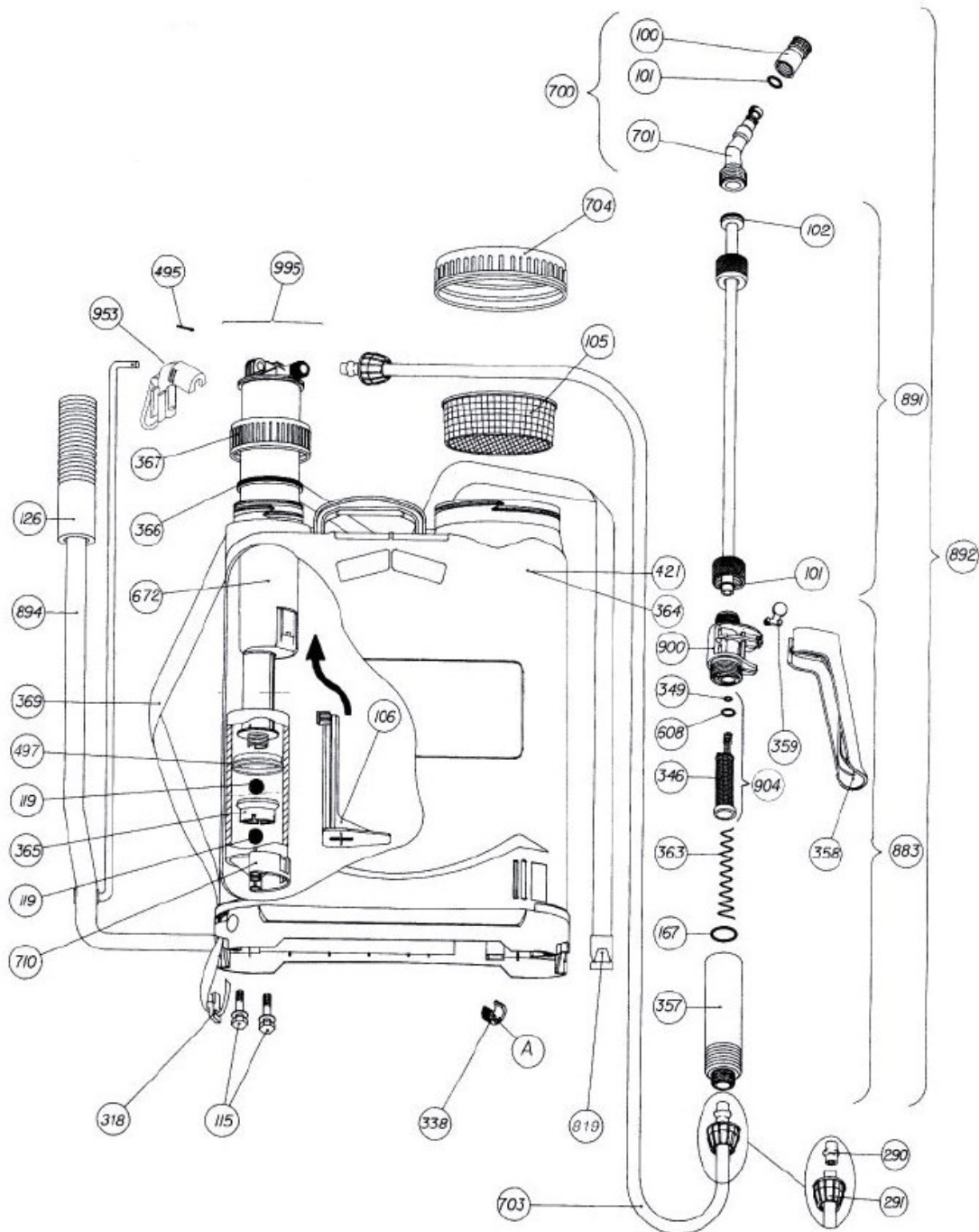

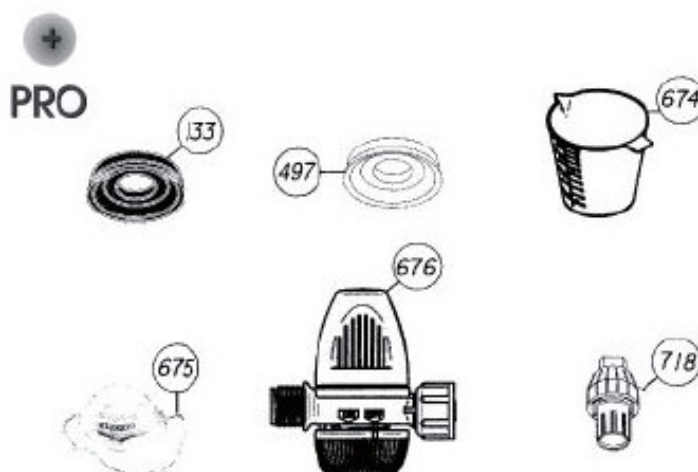

### Onderdelenlijst

Nr.	Betekening	Nr.	Betekening
100	Sproeikop 1,5 mm	369	Draagriem
101	O-ring AN-8	495	Splitpen
102	Platte sluitring	497	Afdichtingsring (kunststof)
105	Tankfilter	608	O-ring AN-6
106	Zuiger	672	Pomp
115	Schroef 8×40 en sluitring	674	Doseerinrichting 100 mℓ
119	INOX kogel ø 12 mm	675	Stofmasker (zit niet bij de leveromvang)
126	Greep	676	Drukregelaar
133	Afdichtingsring (rubber)	700	Gebogen sproei-eenheid (compleet)
167	O-ring AN-14	701	Sproeistuk (sproeier)
290	Slangkoppeling	703	Sproeislang
291	Moer	704	Tankdeksel
318	Riemenhaak	710	Cilinder met kogel
338	Bevestigingsclip	718	Sproeistuk voor herbicide
346	Filter	819	Riemenhaak
349	O-ring AN-3	883	Greep (compleet)
357	Greep	891	Sproeibuis met huls
358	Knijpschakelaar	892	Spuitlans (compleet)
359	Haak	894	Hendel (compleet)
363	Filterveer	900	Knijpschakelaarbehuizing
364	Tank 16 ℓ	904	Filterbuis met o-ringen
365	Afsluitventiel	953	Spuitlanshouder
366	Zekeringsring	995	Pompeenheid (compleet)
367	Schroefdeksel		

## Kenmerken

- Tank bestendig tegen behandelingsmiddelen (inclusief koperderivaten)
- Zowel voor links- als rechtshandigen geschikt
- Eenvoudige reiniging van de ingebouwde filter
- Doorgaand sproeien door vergrendeling van de knijpschakelaar
- Inhoudscontrole door streep aan de tankzijde
- Met uitwisselbare sproeistuk voor herbicide (718), doseerinrichting (674), drukregelaar (676) en dichtingsringen (133, 497)

## Ingebruikname

1. Verbind de slang (703) met de spuitlans (892) en de pomp (672, 995). Bevestig de riemen met behulp van de riemenhaak (318) aan de onderkant van het toestel (zie afb.). Bij levering bevinden zich de haken (318) bij de filter (105).

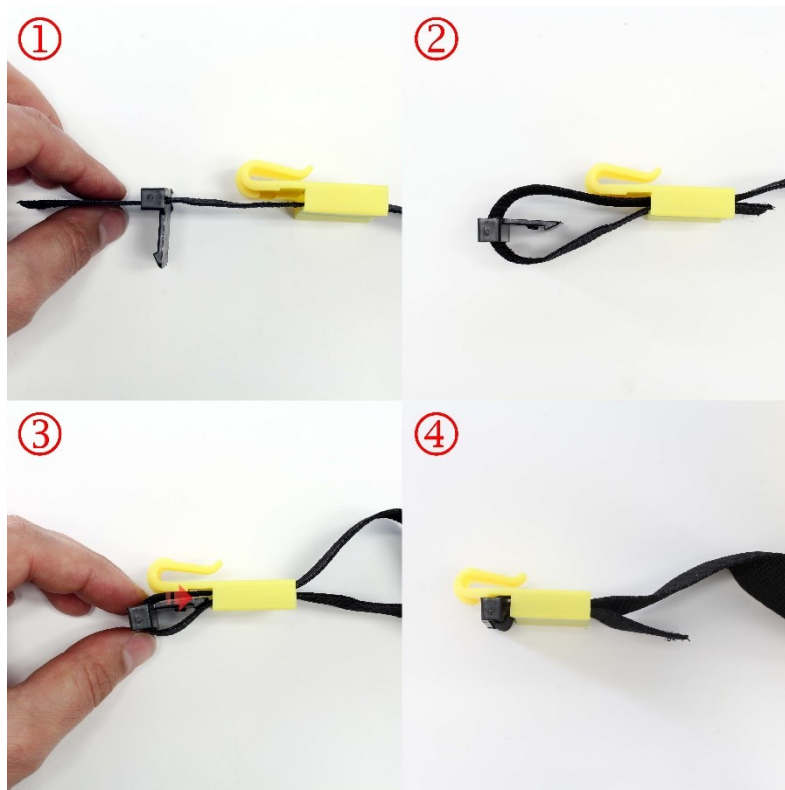

2. Open de deksel van het toestel (704) en vul de gewenste vloeistof in. Voor het vullen is het niet nodig de filter te verwijderen. Om de tank te kunnen vullen, dient het filter eerst verwijderd te worden.
3. Plaats het toestel op uw rug. Trek indien nodig de draagriemen aan, zodat het toestel veilig op uw rug zit.
4. Druk de hendel 8-10 keer om druk op te bouwen. Druk de knijpschakelaar (358) en draai de sproeikop (100) totdat de gewenste verstuivingsgraad bereikt is. Houd er rekening mee dat 10–12 slagen<sub>min</sub> een doorstroming van 0,6–0,9  $\frac{1}{\text{min}}$  genereert.

**Let op!** Bij levering is het toestel zo ingesteld dat de hendel met de linkerhand en de stang met de rechterhand worden bediend. Ga als volgt te werk indien u een omgekeerde instelling wenst:

1. Til de spuitlanshouder (953) met een geschikte schroevendraaier uit de passing aan het verticale deel van de drijfstang.



2. Splitpen (**495**) losmaken en de clip (**338**) uit de passing van de pomphendel aan de onderkant van het tank trekken. Gebruik indien nodig een schroevendraaier.
3. Trek de pomphendel uit de voorste opening aan de zijkant van het toestel en steek de hendel in de tegenoverliggende opening. Monteer vervolgens de spuitlanshouder (**953**), de splitpen (**495**) en de bevestigingsclip (**338**) opnieuw.



4. Haal de draagriemen uit de bevestiging. Breng de riemen aan de andere kant van de tank weer op dezelfde manier aan. Bevestig hiervoor de riemenhaken (**318**, **819**) aan de onderkant van het toestel.

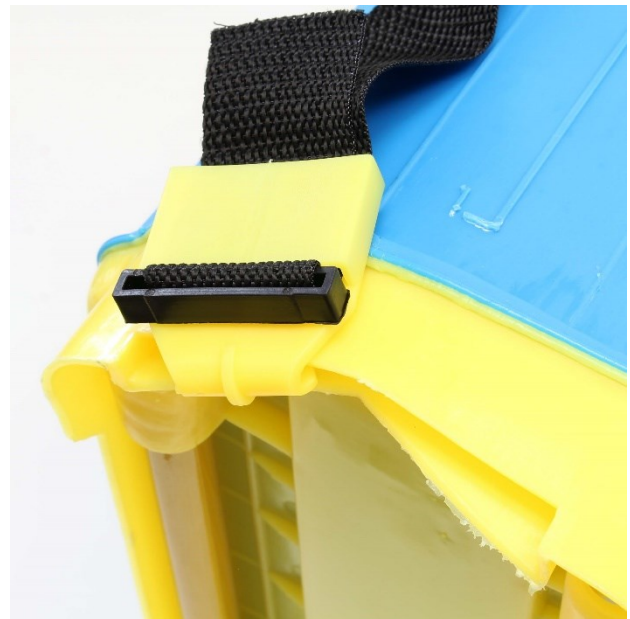

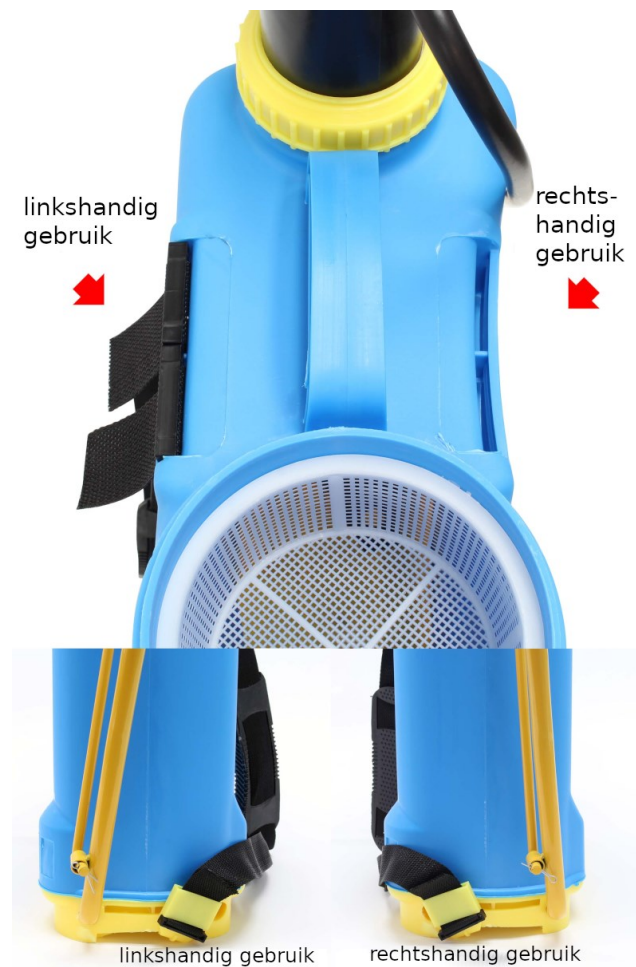

## Onderhoud, problemen en oplossingen

- Na iedere werkdag dienen het toestel, de slang en de filter met water gereinigd te worden. Indien gewenst, kunt u nog een beetje afwasmiddel aan het water toevoegen.
- **Afdichtingen (133, 497) vervangen:** Om de afdichtingen te vervangen dient u eerst de spuitlanshouder met behulp van een schroevendraaier uit de zitting op te tillen. Dan dient u de splitpen los te maken en de pomp uit de tank te halen. Door het uittrekken van de pomp valt de zuiger in de tank. Deze moet vervolgens uit de tank worden gehaald. Neem de zuiger in de hand. Steek het kruis van de zuiger op de openingen van het ventiel. Schroef het ventiel uit en verwijder de kogel. Vervang de afdichtingen (133, 497) en schroef het ventiel terug. Denk eraan de kogel weer in het ventiel terug te plaatsen. Schroef het ventiel met behulp van de zuiger weer aan de pomp vast. Monteer de pomp, de spuitlanshouder en de zuiger opnieuw.
- **Sproeikop (100) is verstopt:** Reinig de sproeikop met water.
- **Knijschakelaar (358) klemt:** Indien de knijschakelaar klemt of niet juist functioneert, wijst dit op een vervuilde filter (346). Verwijder de greep (357), haal de filter eruit en reinig deze. Smeer de afdichtingen en plaats alles terug.

## Veiligheidsinstructies voor de toepassing van gewasbeschermingsmiddelen

### Opslag

- Gewasbeschermingsmiddelen mogen uitsluitend in een daarvoor bestemde ruimte opgeslagen worden.

- De opslagruimte dient goed geventileerd en afsluitbaar te zijn. Bovendien mag het niet toegankelijk voor kinderen en dieren zijn.
- Sla alle apparatuur voor het mengen, de bereiding en het gebruik van gewasbeschermingsmiddelen in dezelfde ruimte op.

#### *Bereiding van de middelen*

- Controleer eerst de vervaldatum en de producttoestand.
- Lees vervolgens de aanwijzingen op de verpakkingsetiketten en in de handleidingen. Houd u bij het gebruik van het product precies aan de instructies van de fabrikant.
- Gebruik voor het mengen en bereiden van de middelen uitsluitend geschikte en gecertificeerde toebehoren.
- Was uw handen en gezicht zorgvuldig na de voorbereiding.
- Lege verpakkingen of verpakkingen met resten dienen volgens de voorschriften verwijderd te worden.

#### *Tijdens de toepassing*

- Draag bij gebruik altijd beschermende werkkleding.
- Bescherm uw huid en ogen tegen het middel. Deze mogen niet in aanraking met het middel komen.
- Eten, drinken en roken tijdens het gebruik is streng verboden.
- Het toestel mag niet gebruikt worden bij sterke wind of tegenwind.
- Het gewasbeschermingsmiddel mag niet op aangrenzende gronden of teeltgronden en/of in putten, rivieren, vijvers, e. d. terecht komen.
- De knijpschakelaar is voorzien van een vergrendeling. Zo kan onbedoeld spuiten worden voorkomen (zie afb.).



#### *Na toepassing*

- Verwijder lege verpakkingen volgens de voorschriften.
- Reinig toestellen en toebehoren nauwkeurig.
- Zorg voor persoonlijke hygiëne en reinig gebruikte werkkleding.

#### *Instructies in het geval van vergiftiging*

- Raadpleeg in geval van vergiftiging of bij eerste verschijnselen onmiddellijk een arts of ga naar het ziekenhuis. Neem, indien mogelijk, het verpakkingsetiket van het gewasbeschermingsmiddel mee.
- Reinig de beschadigde huid uitsluitend met schoon water. Gebruik geen huismiddelen om deze te behandelen.



## Algemene veiligheidsinstructies

- Volg de instructies van de verpakkingsetiketten voor gevaarlijke of giftige stoffen precies op.
- Neem voor elk middel de plaatselijk geldende voorschriften en de toegestane toepassingsduur in acht.
- Gebruik het toestel niet wanneer het erg warm is.
- Wees voorzichtig in de buurt van elektrische installaties.
- Gebruik geen ontvlambare of brand veroorzakende middelen.
- Het sproeiapparaat is uitsluitend bestemd voor het gebruik met water, onkruidverdelgers (herbiciden), insectendodende middelen (insecticiden) en schimmelbestrijdingsmiddelen (fungiciden).
- Druksproeiers dienen ten minste een keer per jaar door een gekwalificeerd vakkundige op veiligheid gecontroleerd te worden.
- Het sproeiapparaat mag uitsluitend met de door de fabrikant geleverde originele slang, worden gebruikt ( $\varnothing$  6–12 mm).

## Belangrijk:

Het op welke manier dan ook kopiëren van deze handleiding en/of gebruik ervan voor commerciële doeleinden, is uitsluitend toegestaan met vooraf verkregen schriftelijke toestemming van *WITec Wildanger Technik GmbH*.