Bedienungsanleitung

Fahrrad-Lastenanhänger

63115

Abbildung ähnlich, kann je nach Modell abweichen

Bitte lesen und beachten Sie vor der Inbetriebnahme die Bedienungsanleitung und Sicherheitshinweise!

Technische Änderungen vorbehalten!
Durch stetige Weiterentwicklungen können Abbildungen, Funktionsschritte und technische Daten geringfügig abweichen.

Die in diesem Dokument enthaltenen Informationen können sich jederzeit ohne vorherige Ankündigung ändern. Kein Teil dieses Dokuments darf ohne die vorherige schriftliche Einwilligung kopiert oder in sonstiger Form vervielfältigt werden. Alle Rechte bleiben vorbehalten.
Die WilTec Wildanger Technik GmbH übernimmt keine Haftung für eventuelle Fehler in diesem Benutzerhandbuch oder den Anschlussdiagrammen.
Obwohl die WilTec Wildanger Technik GmbH die größtmöglichen Anstrengungen unternommen hat, um sicherzustellen, dass dieses Benutzerhandbuch vollständig, fehlerfrei und aktuell ist, können Fehler nicht ausgeschlossen werden.
Sollten Sie einen Fehler gefunden haben oder uns einen Vorschlag zur Verbesserung mitteilen wollen, dann freuen wir uns darauf von Ihnen zu hören.
Schreiben Sie uns eine E-Mail an:

service@wiltec.info

oder verwenden Sie unser Kontaktformular:

https://www.wiltec.de/contacts/

Die aktuelle Version dieser Anleitung in mehreren Sprachen finden Sie in unserem Onlineshop unter:

https://www.wiltec.de/docsearch

Unsere Postadresse lautet:

WilTec Wildanger Technik GmbH
Königsbenden 12
52249 Eschweiler

Für die Rücksendung Ihrer Ware zum Umtausch, zur Reparatur oder für andere Zwecke verwenden Sie bitte die folgende Adresse. Achtung! Um einen reibungslosen Ablauf Ihrer Reklamation oder Ihrer Rückgabe zu gewährleisten, kontaktieren Sie vor der Rücksendung unbedingt unser Serviceteam.

Retourenabteilung
WilTec Wildanger Technik GmbH
Königsbenden 28
52249 Eschweiler

E-Mail: **service@wiltec.info**
Tel: +49 2403 55592–0
Fax: +49 2403 55592–15

Einleitung

Vielen Dank, dass Sie sich zum Kauf dieses Qualitätsproduktes entschieden haben. Um das Verletzungsrisiko zu minimieren, bitten wir Sie, stets einige grundlegende Sicherheitsvorkehrungen zu treffen, wenn Sie dieses Produkt verwenden. Bitte lesen Sie diese Bedienungsanleitung sorgfältig durch und vergewissern Sie sich, dass Sie sie verstanden haben.
Bewahren Sie diese Bedienungsanleitung gut auf.

Sicherheitshinweise

- Der Anhänger ist nicht geeignet für Kinder unter 3 Jahren. **Erstickungsgefahr durch verschluckbare Kleinteile!**
- Die maximale Belastung darf 50 kg nicht überschreiten.
- Der Aufbau des Produkts muss durch eine erwachsene Person durchgeführt werden.
- Die Person, die den Anhänger zieht, muss mindestens 16 Jahre alt sein.
- Die Person, die den Anhänger zieht, sollte in guter körperlicher Verfassung sein.
- Als Zugfahrrad nur stabile und geeignete Fahrräder nach DIN verwenden.
- **Hinweis!** Bitte beachten Sie, dass sich die Fahreigenschaft eines Fahrrads durch den Anhänger verändert.
- **Hinweis!** Bitte beachten Sie, dass der Bremsweg durch den Anhänger länger wird.
- Achten Sie auf eine gleichmäßige Gewichtsverteilung im Anhänger.
- Es dürfen keine Zusatzlasten am Anhänger oder auf der Deichsel angebracht werden.
- Führen Sie keine Änderungen und/oder Umbauten an der Kupplung durch.
- Bringen Sie nach Möglichkeit einen Rückspiegel am Zugfahrrad an.
- Schrauben und Muttern vor jeder Fahrt auf festen Sitz prüfen.

Aufbau

Entfernen Sie das gesamte Verpackungsmaterial und prüfen Sie die gelieferten Teile auf Vollständigkeit und Unversehrtheit. Stellen Sie sicher, dass alle Teile ohne Mängel sind.

Für den Aufbau erforderliches Werkzeug

- Maulschlüssel in 2 Größen (nicht im Lieferumfang enthalten)
- Schraubendreher (nicht im Lieferumfang enthalten)

Montage der Reifen

Schrauben Sie die Reifen an den Anhänger und stellen Sie sicher, dass die Reifen fest angezogen sind.

Montage der Zugstange

- Montieren Sie die Zugstange an den Rahmen.
- Bringen Sie diese durch das Anbringen der Schrauben, Muttern und Lochverstärkungsringe in die richtige Position.
- Stellen Sie sicher, dass die Schrauben fest angezogen sind.

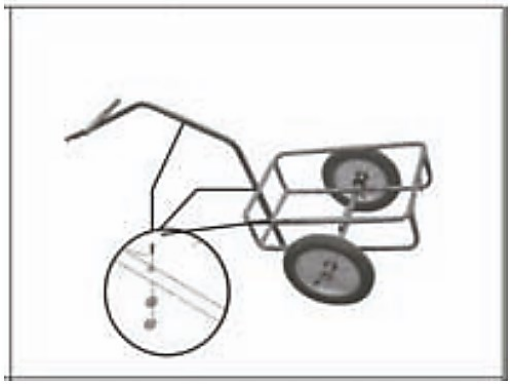

Montage der Anhängerkupplung

- Lösen Sie die Schraube auf der Sattelbefestigung und entfernen Sie sie.
- Platzieren Sie den Winkel an der Sattelbefestigung und schieben Sie den Träger der Kupplung darüber (siehe Abbildung).
- Befestigen Sie nun alle Teile, indem Sie die Sattelbefestigungsschraube wieder einführen und festziehen.

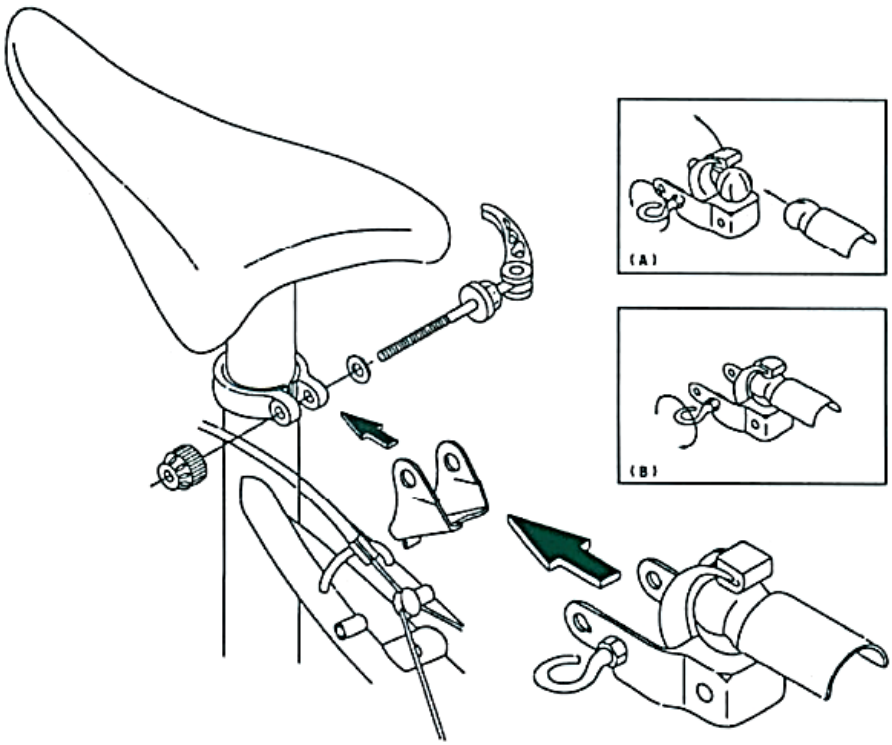

- Durch das Lösen der Schraube **(Abb. A)** kann der Hebel des Kupplungsträgers gelöst und leicht nach hinten gedrückt werden.
- Die Kupplung kann nun entfernt bzw. angebracht werden.
- Durch Feststellen der Schraube **(Abb. B)** wird der Hebel des Kupplungsträgers gesichert.

Montage der Transportkiste

Klappen Sie die Kiste auseinander und stellen Sie sie gemäß Abbildung in den Anhänger.

Kontrolle und Pflege

- Sicherheitskontrolle vor dem Fahrtantritt!
- Funktionskontrolle vor dem Fahrtantritt!

Alle Teile sollten von Zeit zu Zeit mit einem feuchten Tuch gereinigt und anschließend mit einem trockenen Tuch abgetrocknet werden.

Schrauben, Nieten und Muttern sollten regelmäßig kontrolliert werden. Verwenden Sie den Anhänger nicht, wenn Teile beschädigt oder verschlissen sind. Tauschen Sie beschädigte oder verschlissene Teile aus, bevor Sie den Anhänger wiederverwenden.

Technische Daten

Zulässiges Ladegewicht (kg)	50
Eigengewicht (kg)	ugf. 8
Maße (mm)	1450 × 575 × 730
Höchstgeschwindigkeit (km/h)	16
Reifengröße (mm)	ugf. 400 (16″)
Reifendruck (bar)	2,00

Wichtiger Hinweis:

Nachdruck, auch auszugsweise, und jegliche kommerzielle Nutzung, auch von Teilen der Anleitung, nur mit schriftlicher Genehmigung, der WilTec Wildanger Technik GmbH.